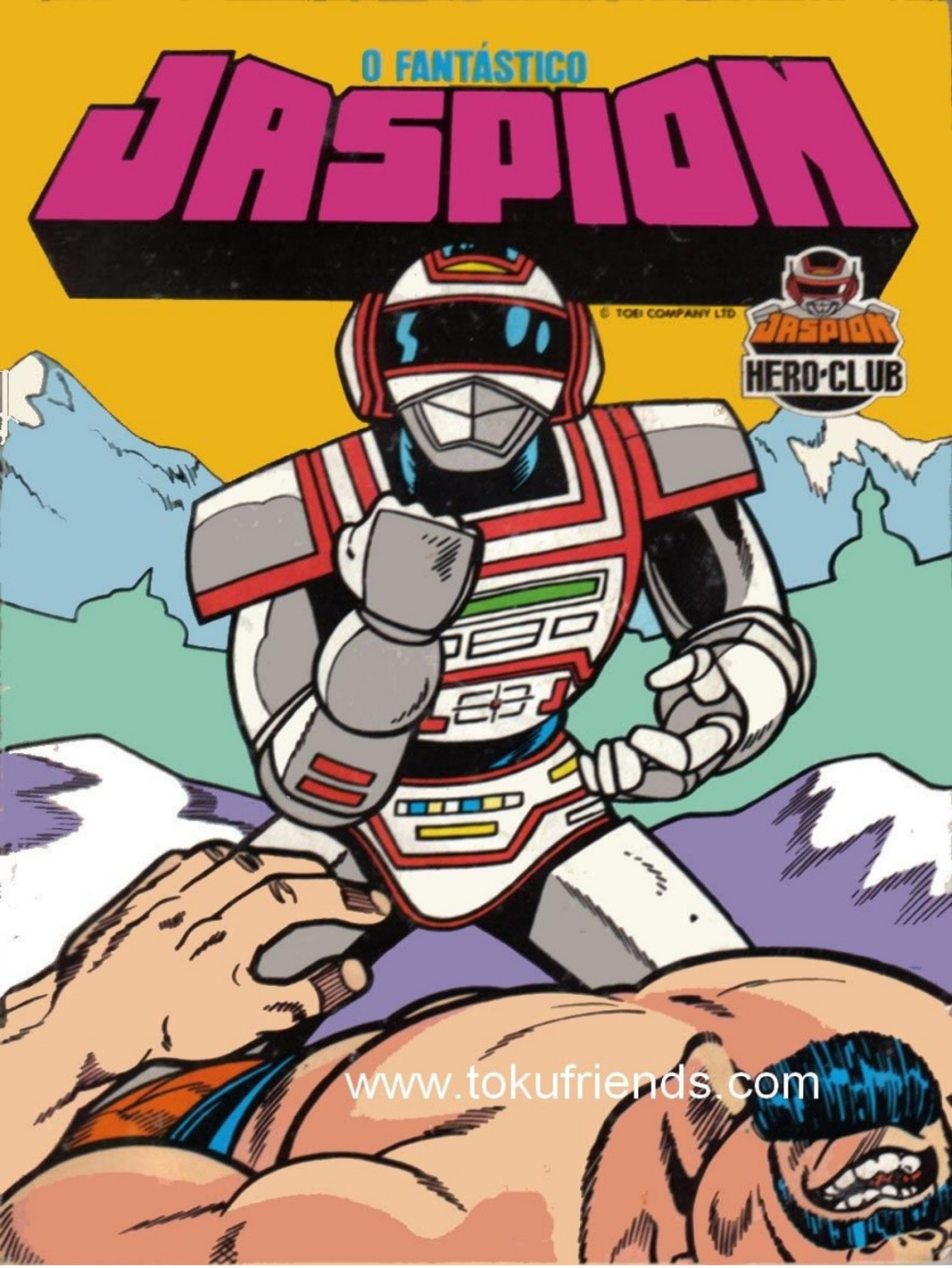
O FANTÁSTICO
JASPION
© TOEI COMPANY LTD
JASPION
HERO·CLUB
www.tokufriends.com

AS BATALHAS SÃO TRANSMITIDAS CONSTANTEMENTE A VÁRIAS PARTES DO IMPÉRIO CONQUISTADAS POR NIMBUS. A POPULAÇÃO E OS SOLDADOS SE DIVERTEM E SE EMPOLGAM COM A RESISTÊNCIA DO GUERREIRO ESPACIAL...

WWW.TOKUFRIENDS.COM
TOKU FRIENDS

SCANS: GUYFERD RESTAURAÇÃO: RODRIGO TODDY

www.tokufriends.com

O FANTÁSTICO JASPION em: RENASCIMENTO

ROTEIRO:
RODRIGO DE GÓES

DESENHOS E ARTE - FINAL:
MARCELO ARANTES

WWW.TOKUFRIENDS.COM

WWW.TOKUFRIENDS.COM
TOKU FRIENDS

PLANETA IMPERIAL, APOSENTOS DO PRINCIPE AMSOR...
MEU IMPÉRIO ESTÁ ACABANDO! FUI OBRIGADO A UMA FUGA DESONROSA... O QUE MAIS PODE ME ACONTECER?
CLANC!
www.tokufriends.com

WWW.TOKUFRIENDS.COM
TOKU FRIENDS

WWW.TOKUFRIENDS.COM
TOKU FRIENDS

WWW.TOKUFRIENDS.COM
TOKU FRIENDS

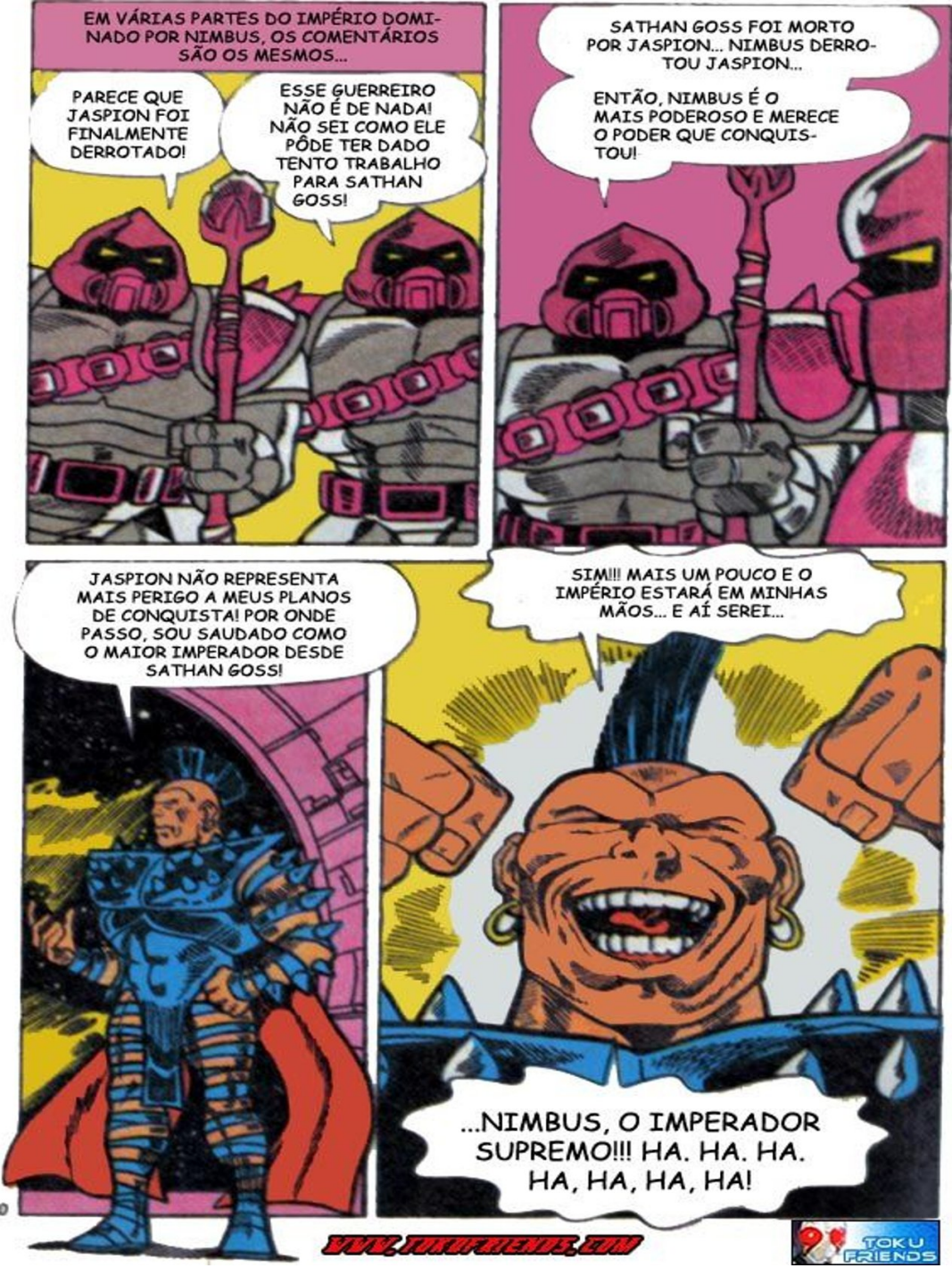

WWW.TOKUFRIENDS.COM
TOKU FRIENDS

WWW.TOKUFRIENDS.COM
TOKU FRIENDS

WWW.TOKUFRIENDS.COM

WWW.TOKUFRIENDS.COM
TOKU FRIENDS

WWW.JASPIONBR.COM
TOKU FRIENDS

WWW.TOKUFRIENDS.COM
TOKU FRIENDS

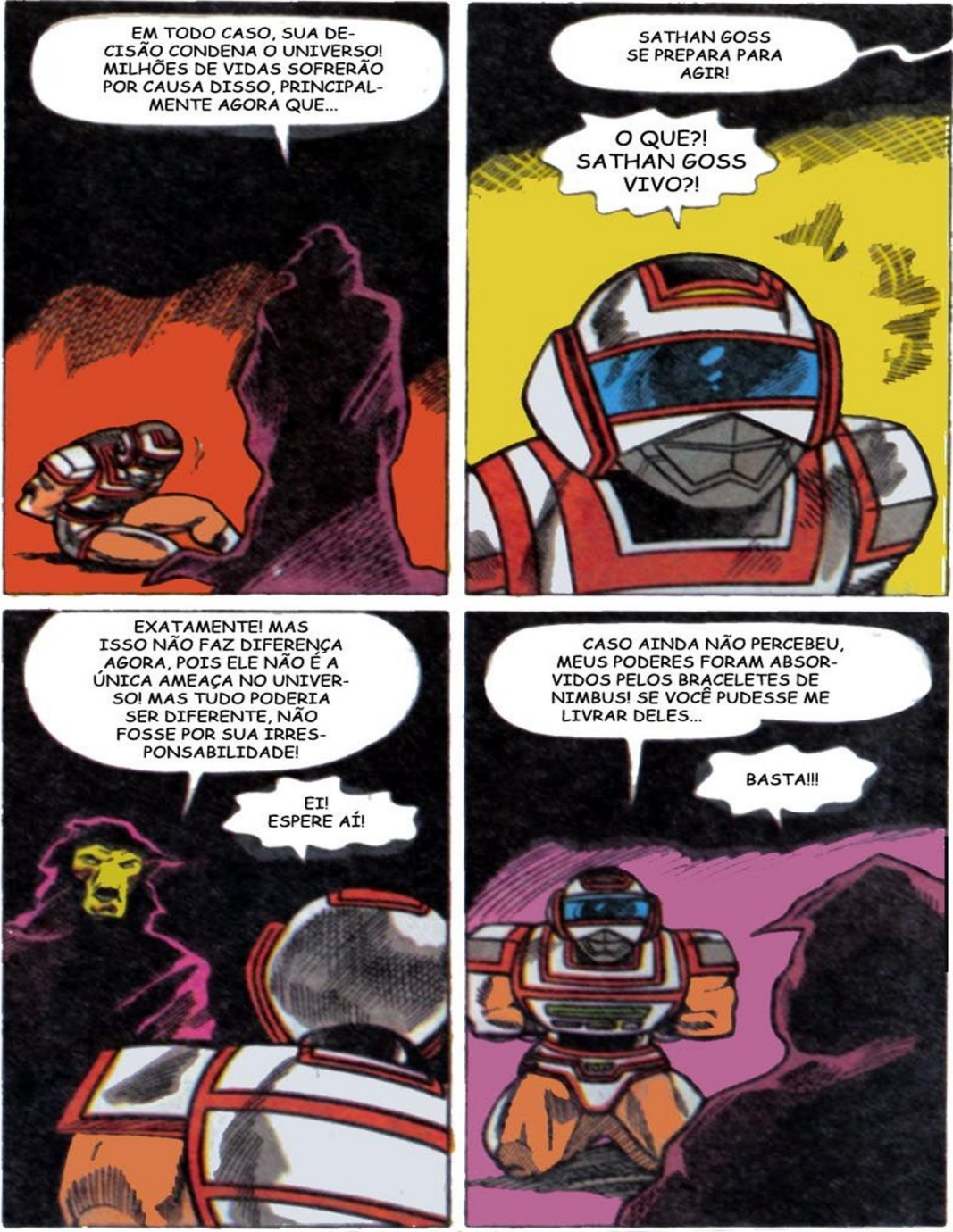

WWW.TOKUFRIENDS.COM
TOKU FRIENDS

WWW.TOKUFRIENDS.COM
TOKU FRIENDS

WWW.TOKUFRIENDS.COM
TOKU FRIENDS

WWW.TOKUFRIENDS.COM

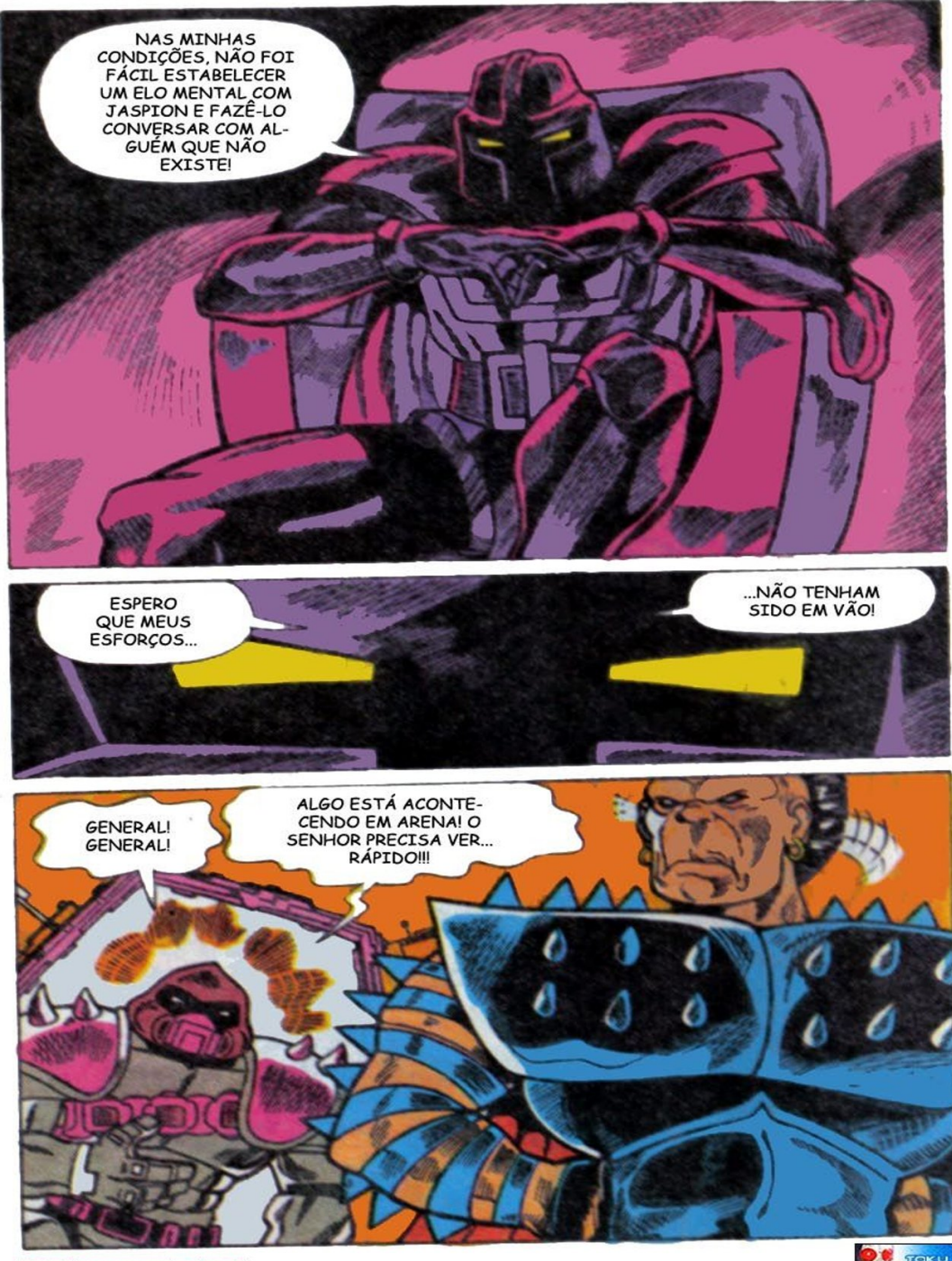

WWW.TOKUFRIENDS.COM
TOKU FRIENDS

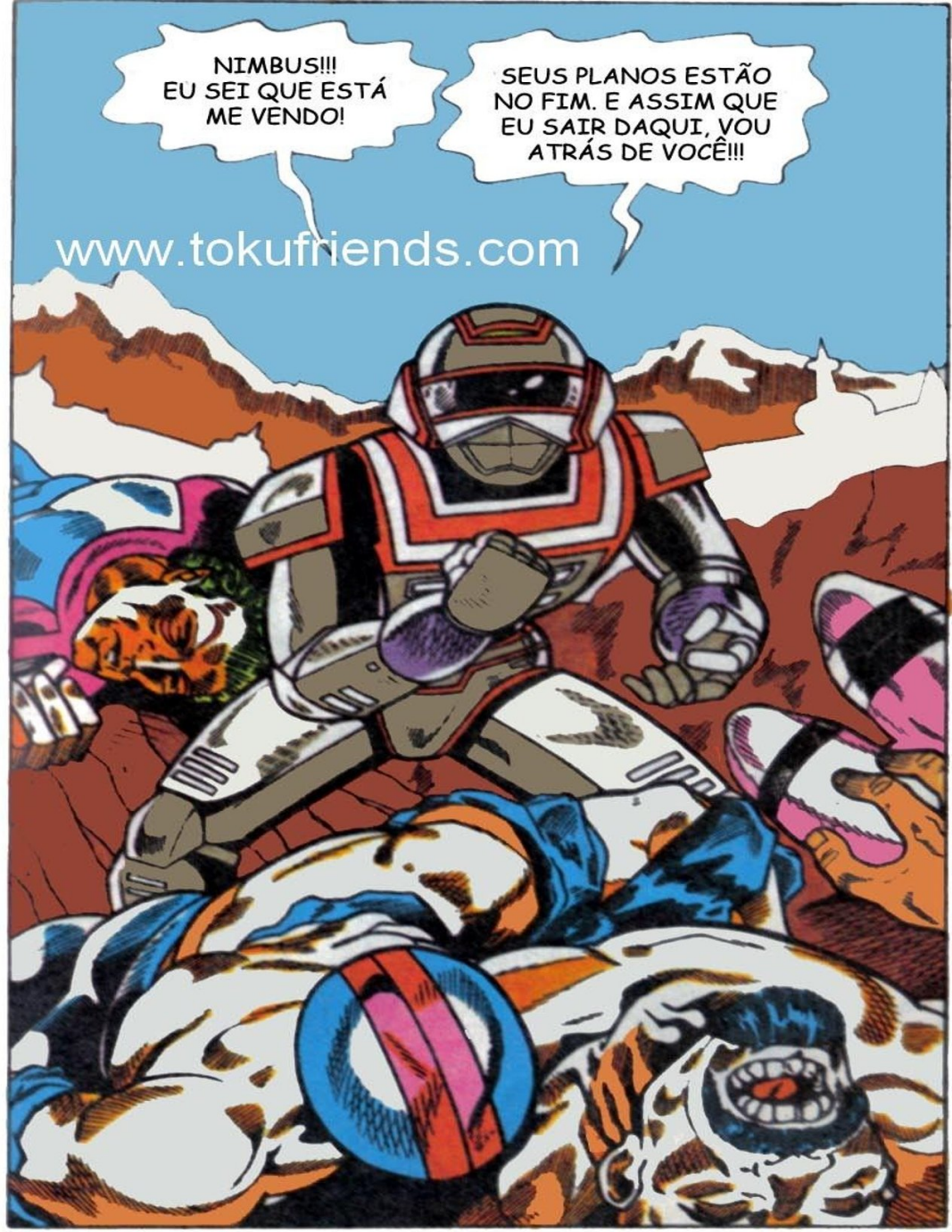

WWW.TOKUFRIENDS.COM
TOKU FRIENDS

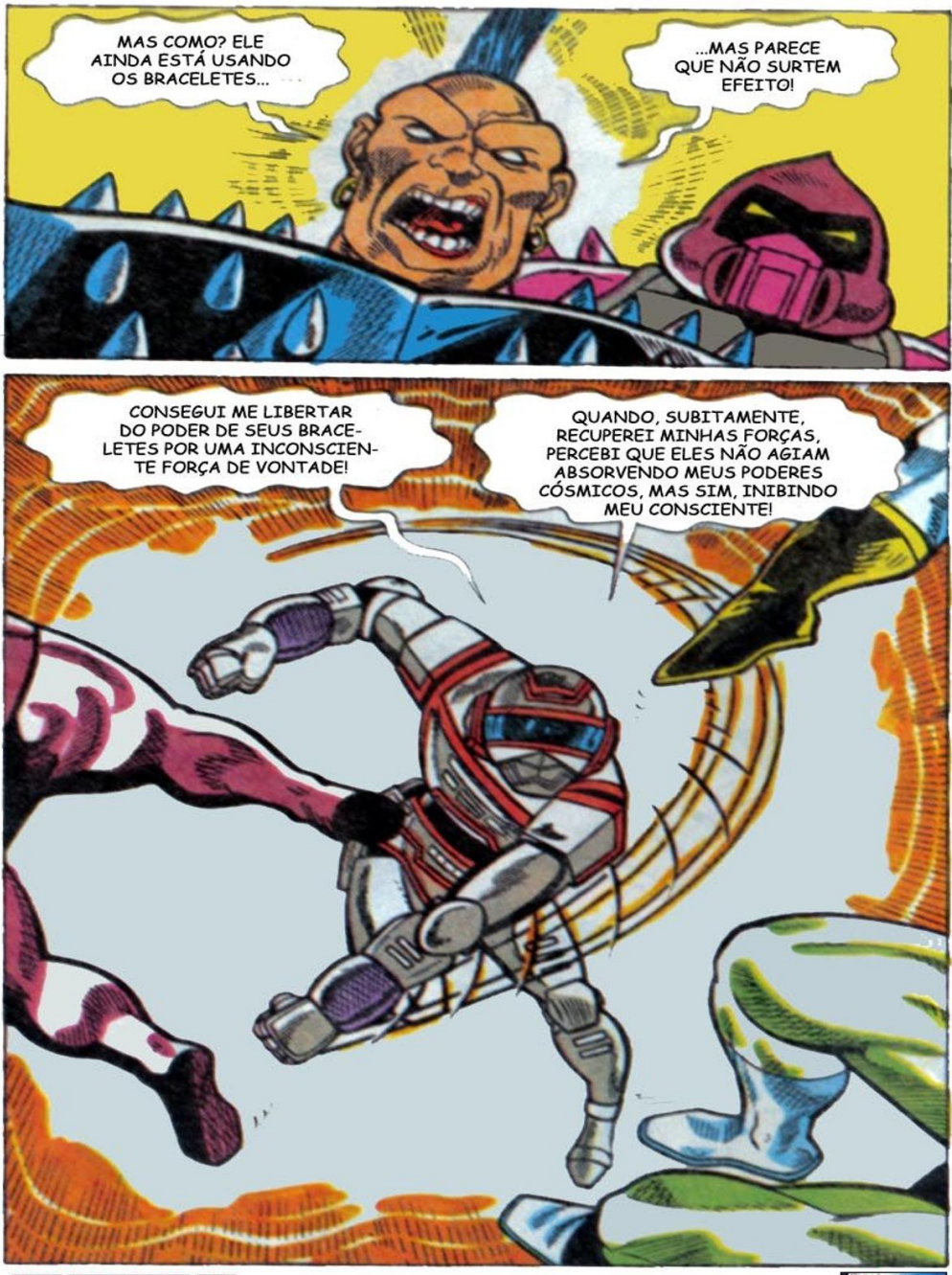

MAS COMO? ELE AINDA ESTÁ USANDO OS BRACELETES...

...MAS PARECE QUE NÃO SURTEM EFEITO!

CONSEGUI ME LIBERTAR DO PODER DE SEUS BRACELETES POR UMA INCONSCIENTE FORÇA DE VONTADE!

QUANDO, SUBITAMENTE, RECUPEREI MINHAS FORÇAS, PERCEBI QUE ELES NÃO AGIAM ABSORVENDO MEUS PODERES CÓSMICOS, MAS SIM, INIBINDO MEU CONSCIENTE!

WWW.TOKUFRIENDS.COM

TOKU FRIENDS

WWW.TOKUFRIENDS.COM
TOKU FRIENDS

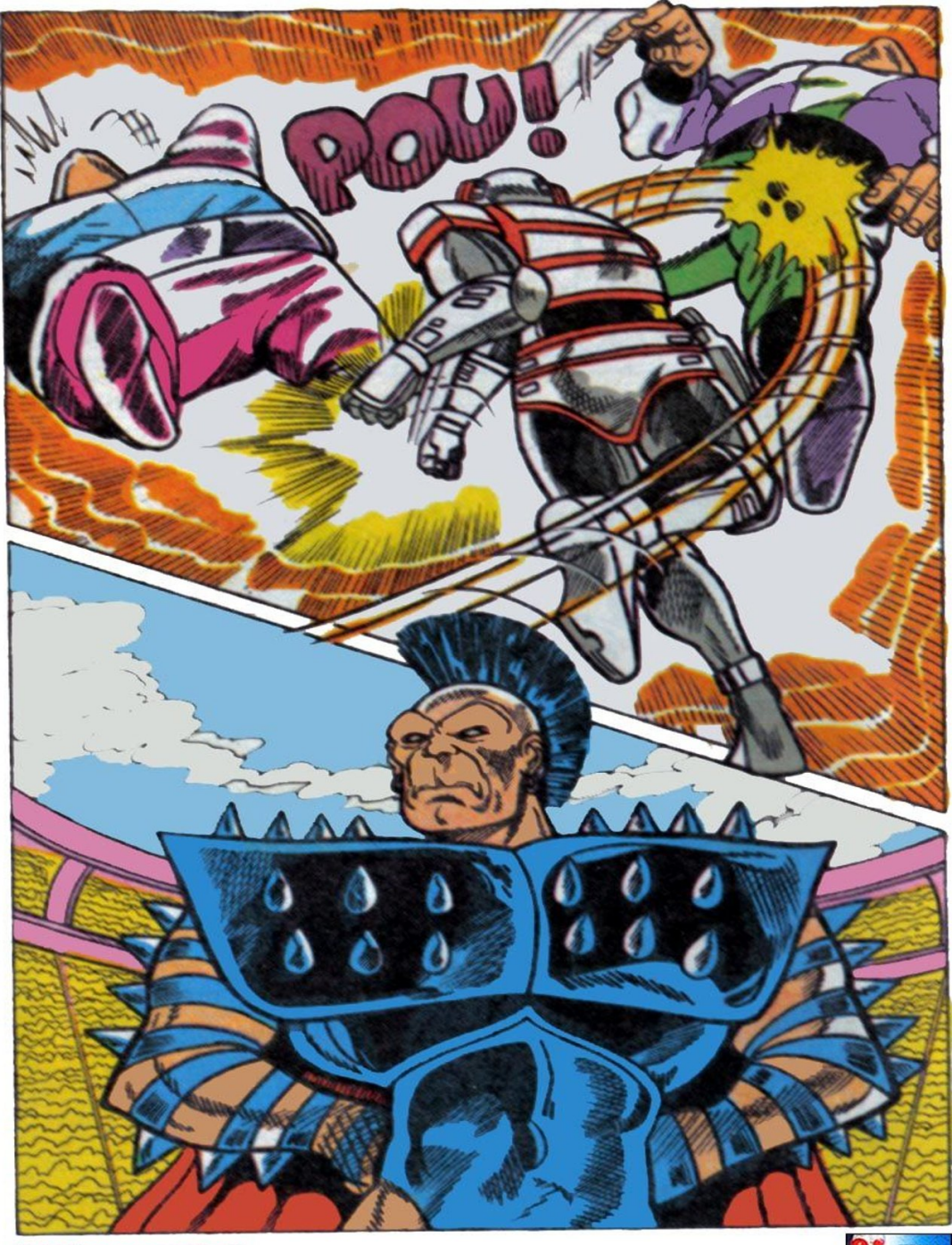

WWW.TOKUFRIENDS.COM
TOKU FRIENDS

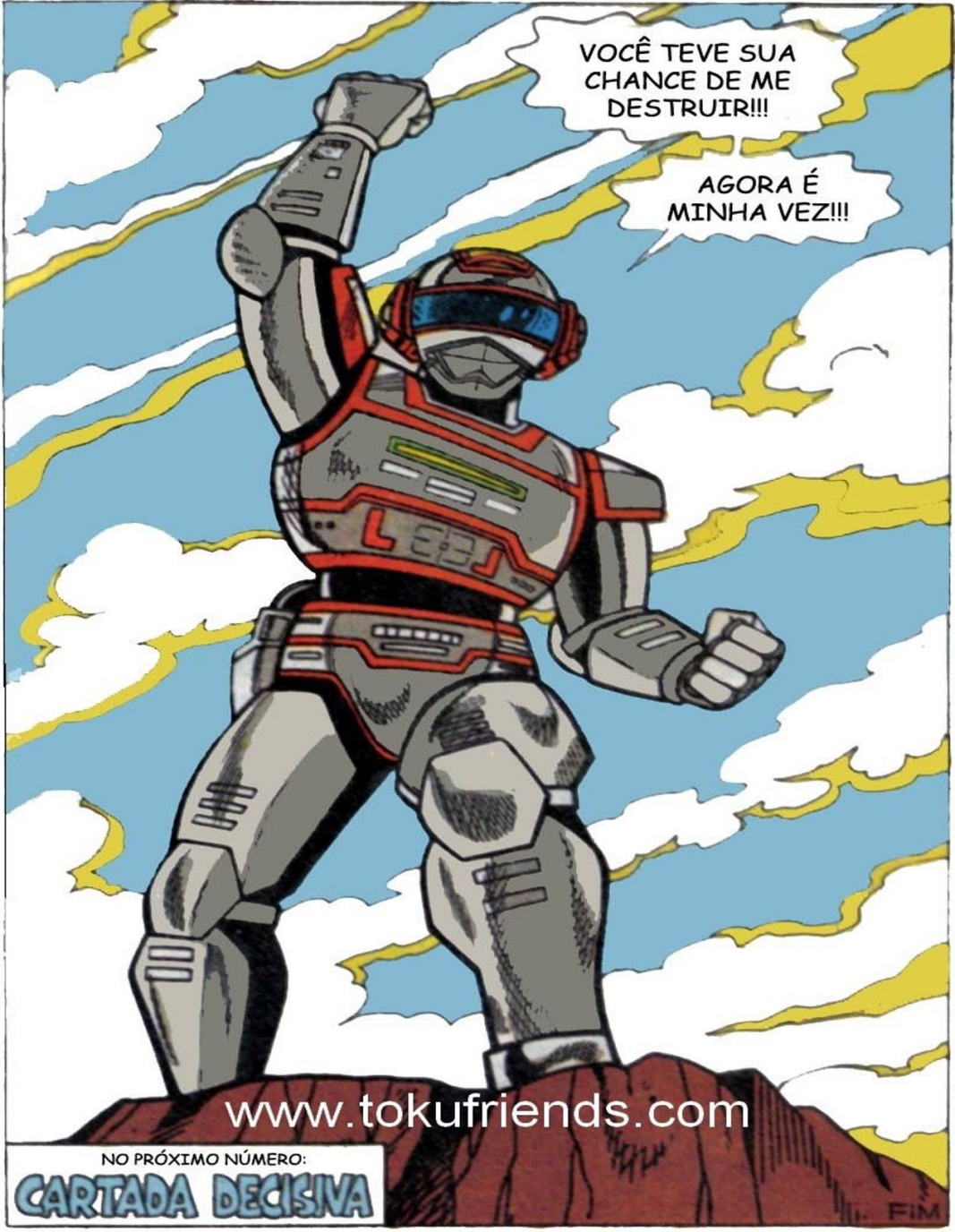

WWW.TOKUFRIENDS.COM

à!

camos honrados que tenham baixado os quadrinhos do Jaspion pelo nosso site.
tes de mais nada, um muito obrigado a RODRIGO DE GÓES, que permitiu a publicação do material.
sso site se encarregou de recuperar, letreirizar (Toddy) e escanear (Guyferd) todas as páginas,
e esperamos que curtam bastante.

EQUIPE TOKUFRIENDS

tp://tokufriends.com
tp://tokusatsus.blogspot.com
tp://perfectzect.blogspot.com
tp://henryukirider.blogspot.com
tp://facebook.com/tokufriends.net

.: Se alguém tiver interesse em publicar este material em outros sites, por favor divulguem os éditos de todos os envolvidos. Especialmente nosso site, http://tokufriends.com, pois assim todos derão conferir outros materiais que oferecemos lá, ok?

do Jaspion pelo nosso site.
GÓES, que permitiu a publicação do material.
(Toddy) e escanear (Guyferd) todas as páginas,

terial em outros sites, por favor divulguem os
so site, http://tokufriends.com, pois assim todos
á, ok?

pla!

Ficamos honrados que tenham baixado os quadrinhos
Antes de mais nada, um muito obrigado a RODRIGO DE
Nosso site se encarregou de recuperar, letreirizar
que esperamos que curtam bastante.

A EQUIPE TOKUFRIENDS

http://tokufriends.com
http://tokusatsus.blogspot.com
http://perfectzect.blogspot.com
http://henryukirider.blogspot.com
http://facebook.com/tokufriends.net

PS.: Se alguém tiver interesse em publicar este ma
créditos de todos os envolvidos. Especialmente nos
poderão conferir outros materiais que oferecemos l